



ORGANIZACIÓN IBEROAMERICANA
DE PROTECCIÓN CONTRA INCENDIOS

SEMINARIO RESILIENCIA EMPRESARIAL, GESTION DE CRISIS Y CONTINUIDAD DEL NEGOCIO

**CENTRO DE CONVENCIONES CAFAM – Floresta
Noviembre 22, 23 y 24 de 2017**

JUSTIFICACIÓN

Las empresas, desde la óptica comercial y social deben desarrollar capacidades que les permitan anticiparse, enfrentar, sobrevivir y hacerse mejores frentes a los desafíos de que día a día se les presentan. Por esta razón, tomando las buenas prácticas y el estado del arte en resiliencia empresarial, presentamos el modelo de seminario taller bajo las siguientes condiciones.

OBJETIVO

Aproximarse al modelo basado en la norma NFPA 1600, Ed. 2016, para desarrollar el modelo de **“Resiliencia Empresarial”** apoyado en los pilares de gestión de crisis y continuidad del negocio y las mejoras prácticas, internacionalmente aceptadas, acorde al estado del arte.

METODOLOGÍA

Aplicando buenas practicas previstas, y revisión de casos prácticos, sin mencionar las empresas que los aplican, se realizara una aproximación a los contenidos normativos y los resultados esperados.

BASES DEL PROGRAMA

El programa está basado en norma técnicas internacionales, especialmente la NFPA 1600, Norma sobre administración de Emergencias/Desastres y Programas para la Continuidad del Negocio/Continuidad de las Operaciones Ed, 2016; la BS- CE65000: Guiandance on Organizational Resilience y la BS 11200: Crisis Management. Guidan and good practice.

DURACIÓN

Para el logro de los objetivos es necesario contar con disponibilidad de tres (3) días de dedicación exclusiva, para un total de 24 horas.

MATERIAL DE TRABAJO

Cada participante recibirá y contara con:

- Una USB con las memoria y presentación del seminario
- Un ejemplar de la norma NFPA 1600,Ed. 2016 en español
- Una agenda de anotaciones
- Un maletín
- Un bolígrafo
- Certificado de asistencia al seminario

CERTIFICACIÓN

Se hará entrega de un certificado de asistencia y aprobación del seminario a quienes asistan al 100% del tiempo y aprueben el examen.

Para las personas que no aprueben el examen se entregara un certificado asistencia, como reconocimiento a la dedicación al programa.

ACTIVIDADES A REALIZAR

I. Elementos y Buenas Practicas del Modelo de Resiliencia Empresarial

- ♦ Concepto de resiliencia
- ♦ Componentes
- ♦ Modelo
- ♦ Test de evaluación del modelo

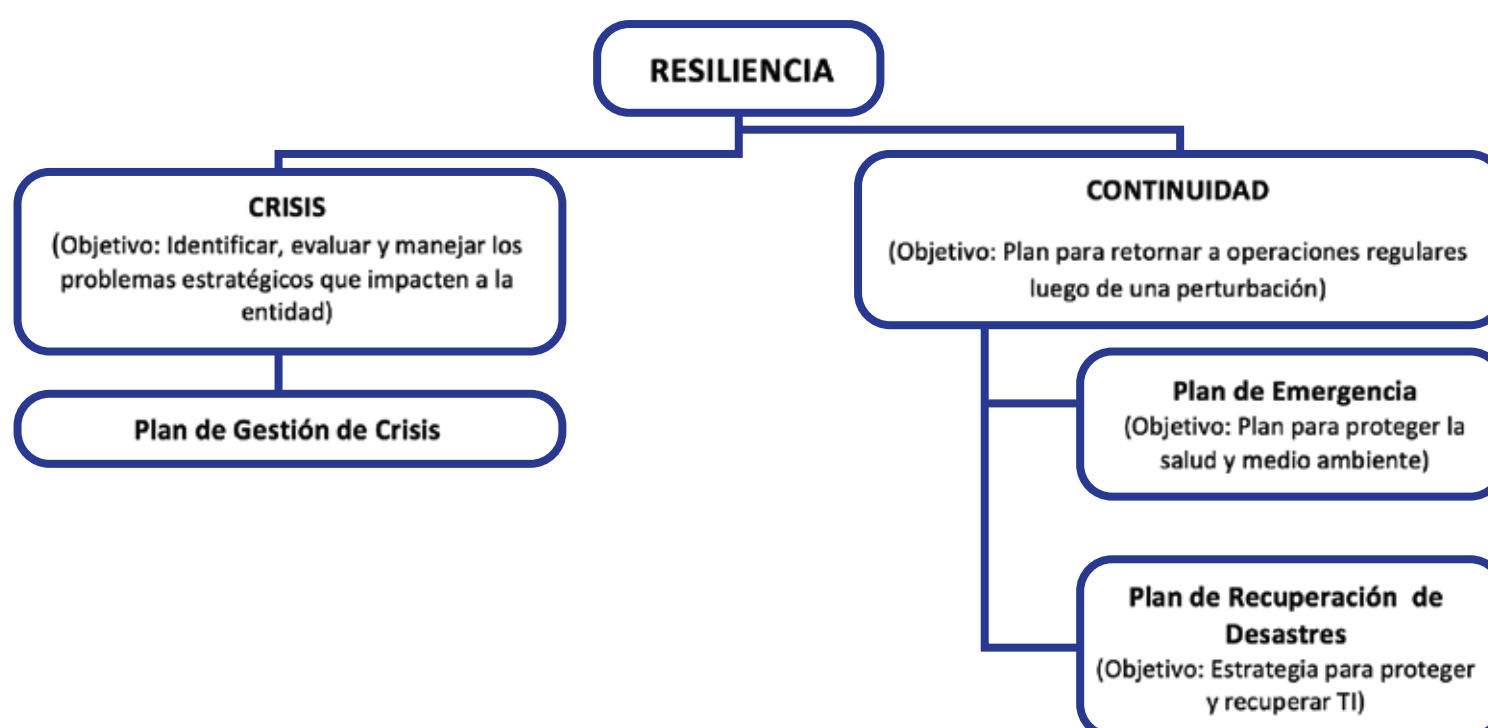

II. Plan de Continuidad del Negocio

- ♦ Elementos para general el BIA – AIN2
- ♦ Evaluar y definir los recursos mínimos vitales
- ♦ Elementos que constituyen el modelo PCN2
- ♦ Modelo de madurez
- ♦ Ciclo PHVA
- ♦ Test de madurez

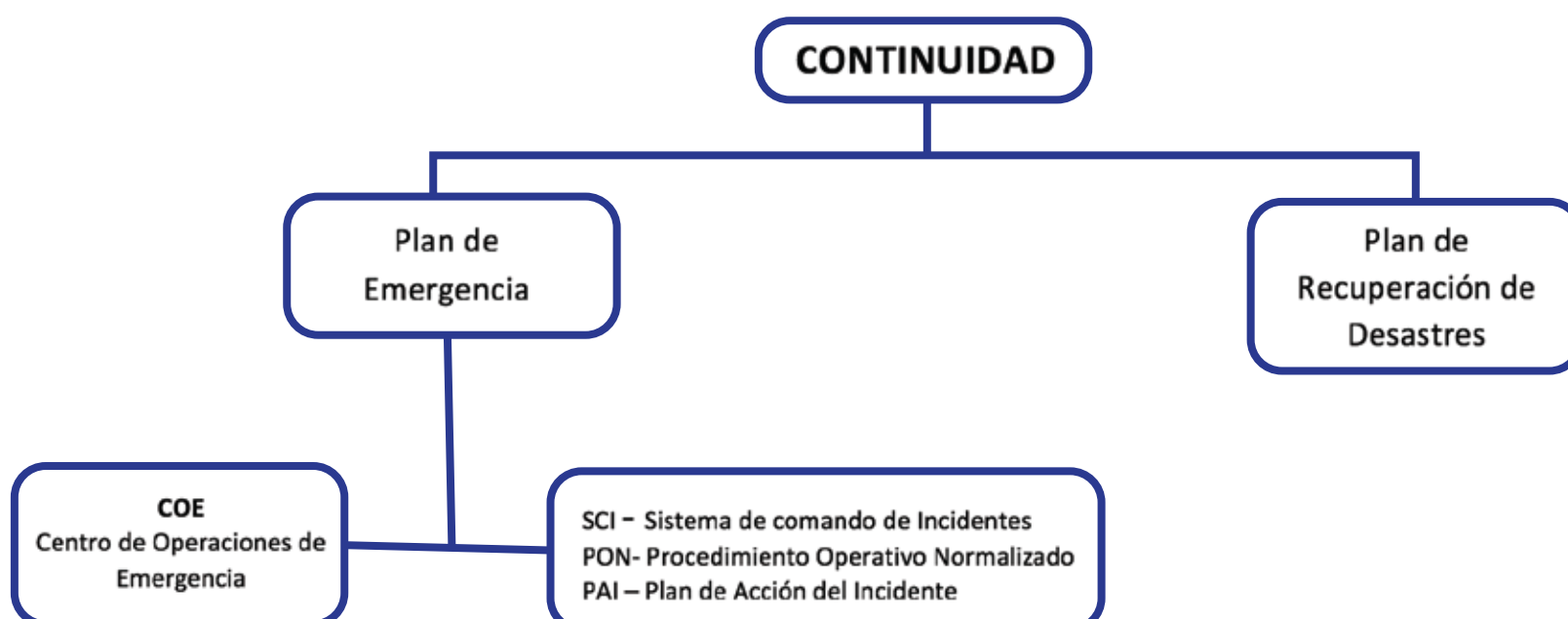

III. Gestión de Crisis y Modelo Integrado

- ♦ Elementos para generar el plan de comunicación en crisis
- ♦ Sala de crisis
- ♦ Modelo para gestión de crisis
- ♦ Test de madurez
- ♦ Modelo integrado

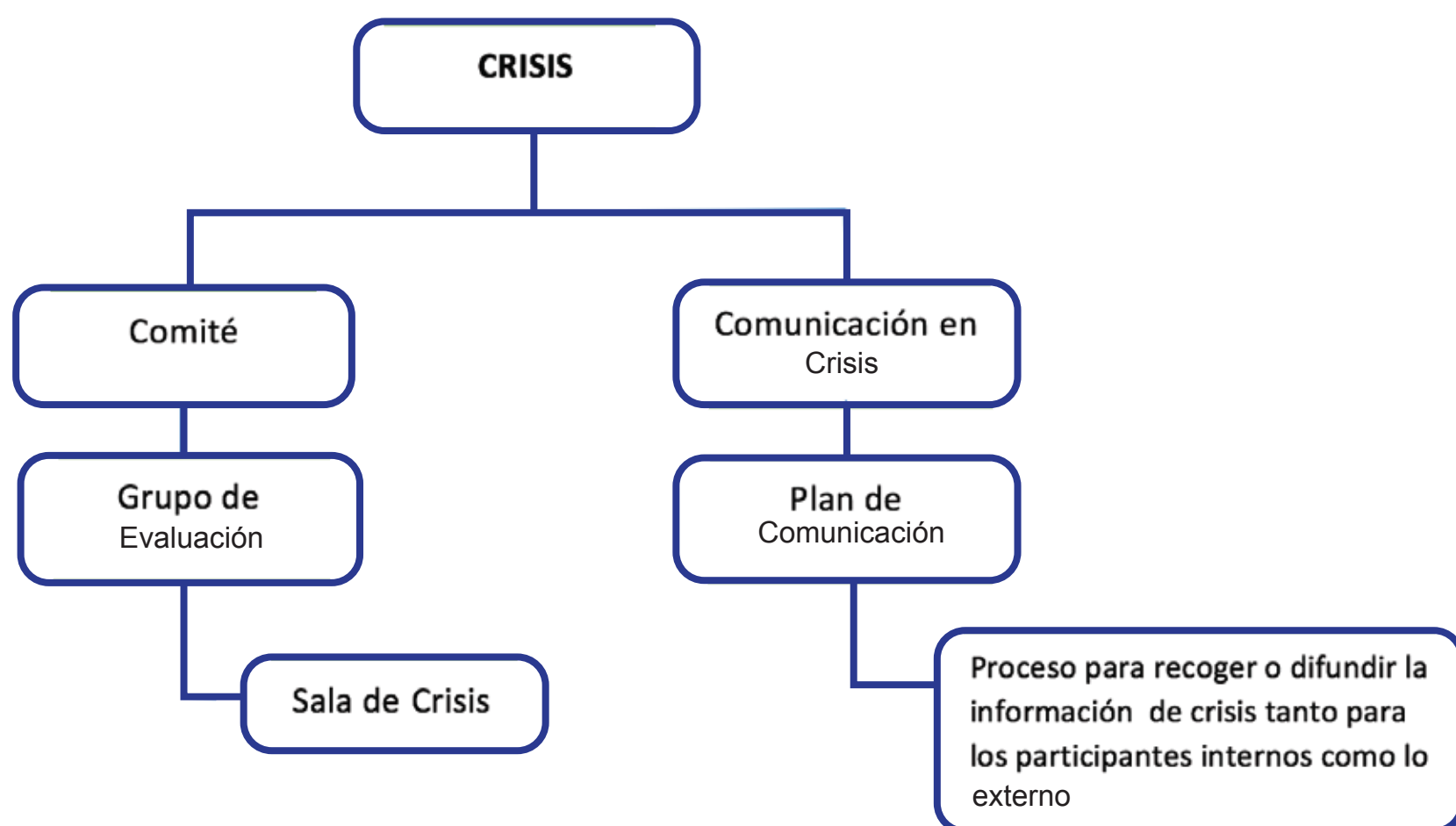

FACILITADOR

GUSTAVO LADINO DELGADO

Profesional certificado en continuidad de negocios (CBCP) y auditor líder en la norma BSI 25999 e ISO 22301, cuenta con una amplia experiencia, por más de 20 años, en el manejo y administración de crisis y emergencias, recursos, diseño y ejecución de planes y formación en emergencias y seguridad humana, administración de desastres y continuidad de negocios. Ha prestado servicios dentro y fuera del país en empresas como ALMACAFE y BUENCAFE LIOFILIZADO, (Federación Nacional de Cafeteros), Organización Corona la Hidroeléctrica PORCE III, Repsol (Ecuador), Laboratorio GALDERMA (Nestlé), PANTALEON Sugar Holdings Group (Nicaragua, México, Honduras, Guatemala), BIOETANOL (Guatemala), Gecolsa S.A, Falabella S.A. los centros comerciales Unicentro (Bogotá) Hayuelos, Santa Fe, Plaza Imperial, Plaza Central y Titán Plaza, igualmente en Price Waterhouse Coopers como Consultor Sénior - líder del proyecto "Plan para la Gestión de Crisis Empresarial de Ecopetrol S.A". En el sector público prestó sus servicios, por cinco años en la DPAAE, como Coordinador Interinstitucional Operativo y Coordinador de Emergencias de la ciudad de Bogotá, anteriormente se desempeñó como funcionario de la Dirección General de la Defensa Civil. Ha sido además conferencista invitado en diferentes universidades. Es conferencista y consultor de OPCI, en temas de continuidad de negocios bajo la norma NFPA 1600 e instructor en temas de emergencias y coordinador académico para diferentes programas, igualmente se ha desempeñado como asesor y consultor del Consejo Colombiano de Seguridad.

En cuanto a su formación académica cuenta con especializaciones en Gerencia de la Salud Ocupacional de la Universidad Colegio Mayor de Cundinamarca, en Gerencia Logística de la Escuela de Logística del Ejército Nacional, Gerencia Ambiental, Especialista en Seguridad Privada de SICUREX. Ha realizado diferentes cursos y seminarios como: Curso para Gerentes en Salud Desastres y Desarrollo con la OPS (Argentina), Administración de Desastres con Wisconsin University, Sistemas Logísticos de Soporte para Desastres (Suiza), Diplomado Gestión del Riesgo y Prevención de Desastres en la ESAP, Diplomado para la Prevención y Atención de Emergencias en FORUM Universidad de la Sabana entre otros, adicionalmente es oficial e instructor II de Bomberos.



INFORMACIÓN GENERAL

Ciudad: Bogotá, D.C. - Colombia
Fecha: Noviembre 22, 23 y 24 de 2017
Lugar: CENTRO DE CONVENCIONES CAFAM –Floresta
Av. Cra. 68 No. 90 – 88 Tel: (57-1) 646 8000
Horario: 08:00 am – 17:00 horas
Duración: 24 Horas

VALOR DE PARTICIPACIÓN

El valor por participante es de **\$ 1'350.000,00 (US \$ 460.00)** más el 19% de IVA. Este valor incluye: Libreta de anotaciones, maletín, bolígrafo, USB con las memorias del seminario, certificado de asistencia y aprobación, un ejemplar de la norma NFPA 1600 en español, almuerzos y refrigerios durante los días del seminario.

DESCUENTOS

- ♦ Afiliados a NFPA: **\$ 1.215,000,00 - US \$ 400,00**
- ♦ Afiliados a OPCI: **\$ 1'150.000,00 - US \$ 395,00**
- ♦ Por participación de 3 o más personas de una misma entidad: 7%
- ♦ Por pago anticipado: 5%
- ♦ Bomberos oficiales y voluntarios: 15% **

** Los bomberos deben presentar una certificación expedida por el Cuerpo de Bomberos donde presta el servicio, y que certifique que está en servicio activo.

NOTA: A los precios anteriormente estipulados se les incrementara el 19% de IVA.

Para el pago, solicitamos girar cheque a nombre de **ORGANIZACIÓN IBEROAMERICANA DE PROTECCIÓN CONTRA INCENDIOS**, o consignar a las siguientes cuentas:

- ♦ **DAVIVIENDA:** Cuenta corriente **No. 21704530-1** Sucursal Centro Andino
 - ♦ **BANCOLOMBIA:** Cuenta de ahorros **No. 20937850113**, en Bogotá, D.C.
- Enviar consignación vía email: opci@opcicolombia.org; dzona@opcicolombia.org

NOTA

- ♦ Personas naturales: Debe estar cancelado el cien por ciento (100%) del valor antes iniciar el seminario.
- ♦ Empresas: Se recibirá carta de confirmación u orden de servicio.
- ♦ Persona inscrita y que no cancele su participación antes de 24 horas, se cobrara una penalidad del 20% del valor del seminario.

INSCRIPCIONES

ORGANIZACIÓN IBEROAMERICANA DE PROTECCIÓN CONTRA INCENDIOS – OPCI

Calle 85 No. 19B – 22 Oficina 601

Teléfonos: (57-1) 611 0754 / 611 0981 / 256 9965

Celulares: (57) 310 850 0115 / 320 346 2550 / 320 346 2558

Email: opci@opcicolombia.org;
agordillo@opcicolombia.org
mbecerra@opcicolombia.org
sramos@opcicolombia.org